

4.3 Rolle Personalsachbearbeiter

Unter dem Menüpunkt *Mitarbeiter -> Reports -> Übersicht Zeiterfassung* werden Ihnen die noch nicht genehmigten Zeiten aller Mitarbeiter in Form einer Analysetabelle angezeigt. Die Tabelle ist nach Mitarbeitern gruppiert. Innerhalb der Gruppierung wird nach Datum absteigend sortiert. Sie können die Gruppierung über die Pfeile auf der linken Seite öffnen und schließen (siehe 4.2 Rolle Führungskraft).

Sie können hier **Korrekturen** vornehmen und **Zeiten genehmigen** (siehe 2.2 Personalsachbearbeiter erfasst Arbeitszeiten des Mitarbeiters und 3.2 Personalsachbearbeiter genehmigt Arbeitszeiten).

Der Menüpunkt *Mitarbeiter -> Formulare -> Übersicht Zeiterfassung nach Monat* zeigt die Differenzwerte aller Mitarbeiter je Monat für ein vorab ausgewähltes Jahr:

| Eigene Daten | | Mitarbeiter | Abwesenheiten | Personalentwicklung | Auszubildende | Recruiting | Unternehmen | Aktive Personalfälle | Präsentationsdaten | | | | | |
|------------------------------------|------------|-----------------------------|---------------|---------------------|---------------|-------------|---------------|----------------------|--------------------|-------------|--------------|--------------|-------------|-------------|
| Mitarbeiter | | Suche starten | Zurück | Vorwärts | Erster | Letzter | Aktualisieren | Speichern | Löschen | Neu | PDF | Direktfilter | Aufsteigend | Absteigend |
| | | Suche | Navigation | | | Datensatz | | | Exportieren | | Filter | | Sortierung | |
| > Formulare | Personalnu | Kompletter Name | Differenz | Differenz | Differenz | Differenz | Differenz | Differenz | Differenz | Differenz | Differenz | Differenz | Differenz | Differenz |
| > Reports | | | Januar | Februar | März | April | Mai | Juni | Juli | August | September | Oktober | November | Dezember |
| Personalbestand | 021033 | Albert-Sebastian Weidemann | 0,00 | 0,00 | 0,00 | 0,00 | 0,00 | 0,00 | 0,00 | 0,00 | 0,00 | 0,00 | 0,00 | 0,00 |
| Personalbestand Abteilung | 021003 | Alexander Bitter | 0,00 | 0,00 | 0,75 | 0,00 | 0,00 | 0,00 | 0,00 | 0,00 | 0,00 | 0,00 | 0,00 | 0,00 |
| Datenänderungen | 021041 | Alexander Kofferle | 0,00 | 0,00 | 1,00 | 0,00 | 0,00 | 0,00 | 0,00 | 0,00 | 0,00 | 0,00 | 0,00 | 0,00 |
| Übersicht Eintritte | 021032 | Alina Bongartz | 0,00 | 0,00 | 0,50 | 0,00 | 0,00 | 0,00 | 0,00 | 0,00 | 0,00 | 0,00 | 0,00 | 0,00 |
| Übersicht Austritte | 011014 | Angelika Keller | 0,00 | 3,83 | 0,00 | 0,00 | 0,00 | 0,00 | 0,00 | 0,00 | 0,00 | 0,00 | 0,00 | 0,00 |
| Befristete Mitarbeiter | 031035 | Ann-Christin Wade | 0,00 | 0,00 | 0,75 | 0,00 | 0,00 | 0,00 | 0,00 | 0,00 | 0,00 | 0,00 | 0,00 | 0,00 |
| Volmachten | 011820 | Anne Maimann | 0,00 | 0,00 | 1,50 | 0,00 | 0,00 | 0,00 | 0,00 | 0,00 | 0,00 | 0,00 | 0,00 | 0,00 |
| Firmen-PKW | 021017 | Bernd Lummer | 0,00 | 0,00 | 1,50 | 0,00 | 0,00 | 0,00 | 0,00 | 0,00 | 0,00 | 0,00 | 0,00 | 0,00 |
| Führerscheinkontrollen | 011027 | Berta Schulz | 0,00 | 0,00 | 0,00 | 0,00 | 0,00 | 0,00 | 0,00 | 0,00 | 0,00 | 0,00 | 0,00 | 0,00 |
| Übersicht Vergütung | 031049 | Carmen Maurer | 0,00 | 0,00 | 1,25 | 0,00 | 0,00 | 0,00 | 0,00 | 0,00 | 0,00 | 0,00 | 0,00 | 0,00 |
| Aktuelle Vergütung | 011021 | Cornelia Peters | 0,00 | 0,00 | 2,00 | 0,00 | 0,00 | 0,00 | 0,00 | 0,00 | 0,00 | 0,00 | 0,00 | 0,00 |
| Onboarding | 021006 | Dieter Epping | 0,00 | 0,00 | 0,75 | 0,00 | 0,00 | 0,00 | 0,00 | 0,00 | 0,00 | 0,00 | 0,00 | 0,00 |
| Offboarding | 021010 | Dominik Hausmann | 0,00 | 0,00 | 0,00 | 0,00 | 0,00 | 0,00 | 0,00 | 0,00 | 0,00 | 0,00 | 0,00 | 0,00 |
| Inventarzuordnung | 021023 | Ernst-Otto Rechmann | 0,00 | 0,00 | 1,25 | 0,00 | 0,00 | 0,00 | 0,00 | 0,00 | 0,00 | 0,00 | 0,00 | 0,00 |
| Übersicht Zeiterfassung | 021018 | Fritz Nordheim | 0,00 | 0,00 | 2,25 | 0,00 | 0,00 | 0,00 | 0,00 | 0,00 | 0,00 | 0,00 | 0,00 | 0,00 |
| Übersicht Zeiterfassung nach Monat | 011015 | Hans Kohlbrecher | 0,00 | 0,00 | 1,50 | 0,00 | 0,00 | 0,00 | 0,00 | 0,00 | 0,00 | 0,00 | 0,00 | 0,00 |
| Statistiken | 021004 | Hans Peter Dahlmeier | 0,00 | 0,00 | 0,75 | 0,00 | 0,00 | 0,00 | 0,00 | 0,00 | 0,00 | 0,00 | 0,00 | 0,00 |
| Korrespondenz | 021007 | Helmut Fischer | 0,00 | 0,00 | 0,25 | 0,00 | 0,00 | 0,00 | 0,00 | 0,00 | 0,00 | 0,00 | 0,00 | 0,00 |
| Datenexport | 011001 | Hildegard Adamschick | 0,00 | -0,25 | 0,00 | 0,00 | 0,00 | 0,00 | 0,00 | 0,00 | 0,00 | 0,00 | 0,00 | 0,00 |
| | 011002 | Holger Barsch | 0,00 | 0,00 | 0,50 | 0,00 | 0,00 | 0,00 | 0,00 | 0,00 | 0,00 | 0,00 | 0,00 | 0,00 |
| | 011037 | Judith Scherz | 0,00 | 0,00 | 1,75 | 0,00 | 0,00 | 0,00 | 0,00 | 0,00 | 0,00 | 0,00 | 0,00 | 0,00 |
| | 011031 | Karin Vogel | 0,00 | 0,00 | 1,25 | 0,00 | 0,00 | 0,00 | 0,00 | 0,00 | 0,00 | 0,00 | 0,00 | 0,00 |
| | 011020 | Karlo Otto | 0,00 | 0,00 | 2,25 | 0,00 | 0,00 | 0,00 | 0,00 | 0,00 | 0,00 | 0,00 | 0,00 | 0,00 |
| | 011043 | Lars Kaufmann | 0,00 | 0,00 | 0,75 | 0,00 | 0,00 | 0,00 | 0,00 | 0,00 | 0,00 | 0,00 | 0,00 | 0,00 |
| | 031042 | Lorraine Buhlant | 0,00 | 0,00 | 1,00 | 0,00 | 0,00 | 0,00 | 0,00 | 0,00 | 0,00 | 0,00 | 0,00 | 0,00 |
| | 021034 | Lukas Wessels | 0,00 | 0,00 | 1,00 | 0,00 | 0,00 | 0,00 | 0,00 | 0,00 | 0,00 | 0,00 | 0,00 | 0,00 |
| | 021013 | Marie-Sophie Ebbigmann | 0,00 | 0,00 | 1,00 | 0,00 | 0,00 | 0,00 | 0,00 | 0,00 | 0,00 | 0,00 | 0,00 | 0,00 |
| | 012099 | Markus Abel | 0,00 | 1,33 | 0,00 | 0,00 | 0,00 | 0,00 | 2,33 | -0,58 | 0,00 | 0,00 | 0,00 | 0,00 |
| | 011011 | Marlies Göring | 0,00 | 0,00 | 0,25 | 0,00 | 0,00 | 0,00 | 0,00 | 0,00 | 0,00 | 0,00 | 0,00 | 0,00 |
| | 031036 | Matthias von der Vogelweide | 0,00 | 0,00 | 0,75 | 0,00 | 0,00 | 0,00 | 0,00 | 0,00 | 0,00 | 0,00 | 0,00 | 0,00 |
| | 031008 | Nadine Lückertz | 0,00 | 0,00 | 2,00 | 0,00 | 0,00 | 0,00 | 0,00 | 0,00 | 0,00 | 0,00 | 0,00 | 0,00 |
| | 012098 | Nadja Abele | 0,00 | 0,00 | 2,92 | 0,00 | 0,00 | 0,00 | 0,00 | 0,00 | 0,00 | 0,00 | 0,00 | 0,00 |
| | 011044 | Nico Barsel | 0,00 | 0,00 | 0,75 | 0,00 | 0,00 | 0,00 | 0,00 | 0,00 | 0,00 | 0,00 | 0,00 | 0,00 |
| | 031030 | Olga Szerbinsky | 0,00 | 0,00 | 1,25 | 0,00 | 0,00 | 0,00 | 0,00 | 0,00 | 0,00 | 0,00 | 0,00 | 0,00 |
| | 021052 | Thorsten Schürle | 0,00 | 0,00 | 1,75 | 0,00 | 0,00 | 0,00 | 0,00 | 0,00 | 0,00 | 0,00 | 0,00 | 0,00 |
| | 011050 | Tina Albert | 0,00 | 0,00 | 3,25 | 0,00 | 0,00 | 0,00 | 0,00 | 0,00 | 0,00 | 0,00 | 0,00 | 0,00 |
| | 011008 | Ute Freisinger | 0,00 | 0,00 | 1,25 | 0,00 | 0,00 | 0,00 | 0,00 | 0,00 | 0,00 | 0,00 | 0,00 | 0,00 |
| | 011048 | Wolfgang Stein | 0,00 | 1,34 | 0,00 | 0,00 | 0,00 | 0,00 | 0,00 | 0,00 | 0,00 | 0,00 | 0,00 | 0,00 |
| | | SUMME: | 0,00 | 6,25 | 39,67 | 0,00 | 0,00 | 0,00 | 0,00 | 2,33 | -0,58 | 0,00 | 0,00 | 0,00 |

Eine grafische Darstellung der Differenzen zwischen „Arbeitszeit Ist“ und „Arbeitszeit Soll“ bietet Ihnen der Menüpunkt *Mitarbeiter* -> *Statistiken* -> *Differenz Zeiterfassung*.

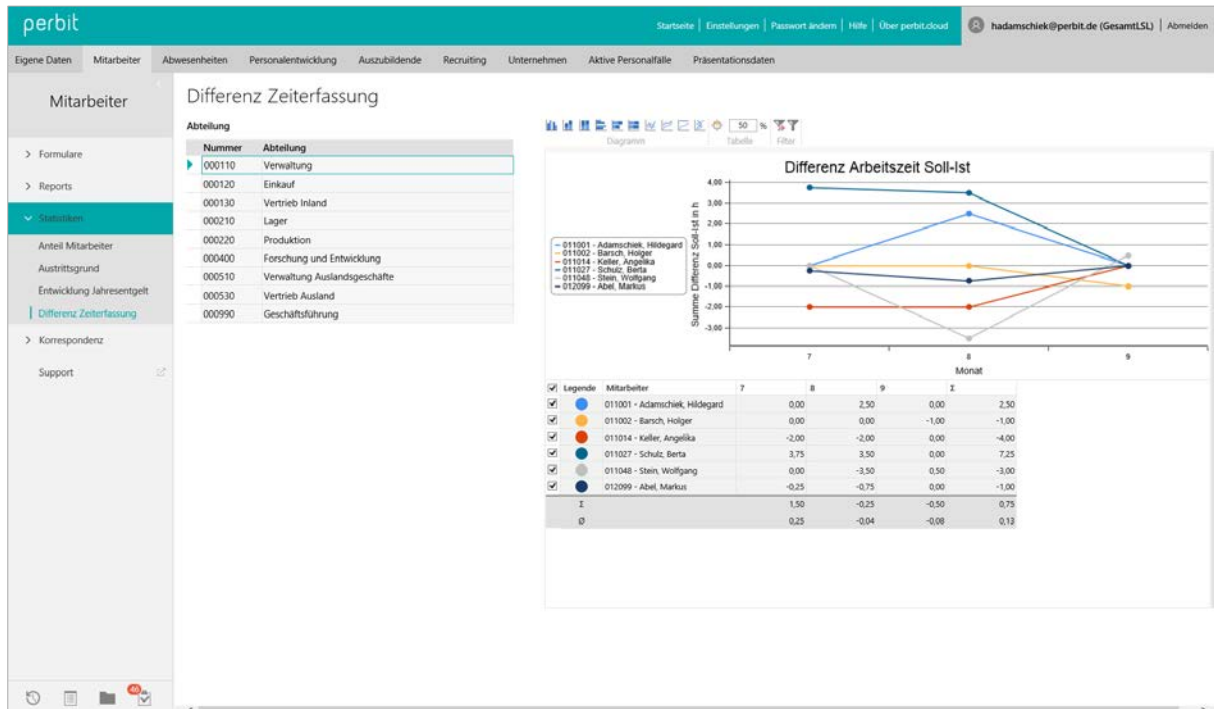

Auf der linken Seite können Sie eine bestimmte Abteilung auswählen, deren Daten dann in Form eines Diagramms auf der rechten Seite abgebildet werden.

Hinweis

Nähere Informationen zu der Auswertungsart „Diagramm“ finden Sie [hier](#).